

200 РУБЛЕЙ ОБРАЗЦА 2017 ГОДА



НА ПРОСВЕТ



НА ОЩУПЬ

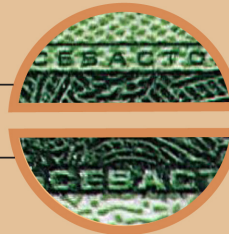
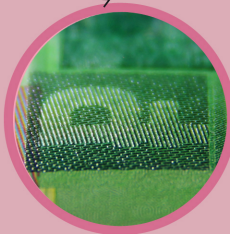
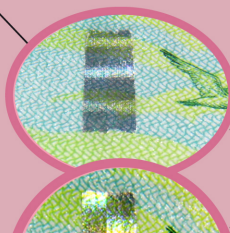
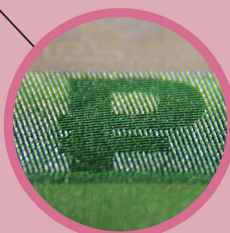
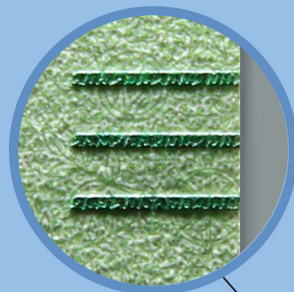
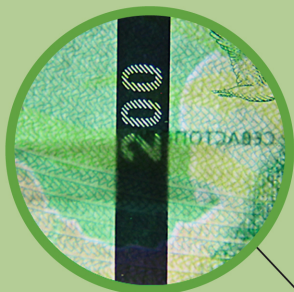

ПРИ
НАКЛОНЕ



ПРИ
УВЕЛИЧЕНИИ

Под воздействием ультрафиолетового излучения



ПРИ
НАКЛОНЕ



Основное изображение лицевой стороны - Памятник затопленным кораблям, архитектурный символ города Севастополя.



Основное изображение оборотной стороны - Государственный историко-археологический музей-заповедник "Херсонес Таврический".

Для определения подлинности банкноты необходимо проверить не менее трех защитных признаков.

Подробная информация о защитных признаках банкнот Банка России размещена на сайте Банка России в сети Интернет по адресу: www.cbr.ru



Банк России



200
РУБЛЕЙ

образца
2017 года