

ПРИ НАКЛОНЕ

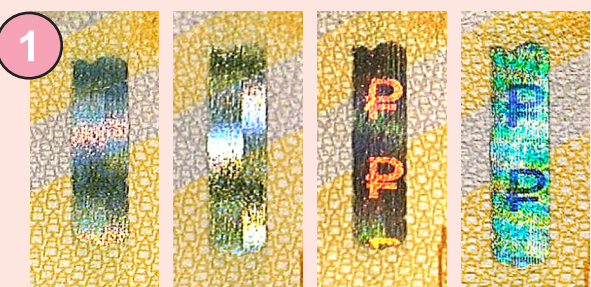

При наклоне банкноты от себя/к себе на фрагментах защитной нити, выходящих на поверхность банкноты, наблюдается перемещение блестящих прямоугольных элементов вверх и вниз в противоположных направлениях друг относительно друга. Под острым углом наблюдения визуализируется цветное изображение символа рубля на радужном фоне.

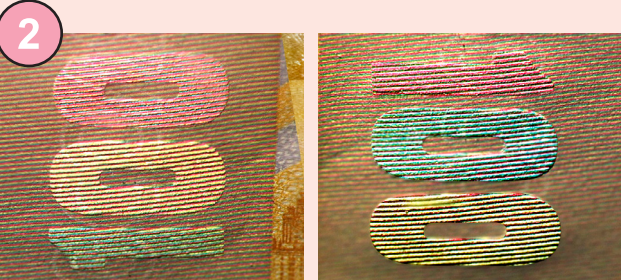

На однотонном поле при изменении угла зрения становится видимым число «100», каждая цифра которого имеет свою окраску. При повороте банкноты на 180° (без изменения угла зрения) окраска каждой цифры меняется.

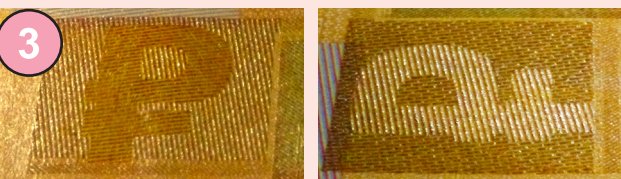

При изменении угла зрения становится видимым символ рубля, который в зависимости от расположения банкноты выглядит темным на светлом фоне или светлым на темном фоне.

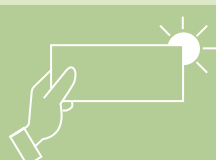

НА ПРОСВЕТ



Защитная нить имеет вид темной полосы со светлым повторяющимся числом «100».

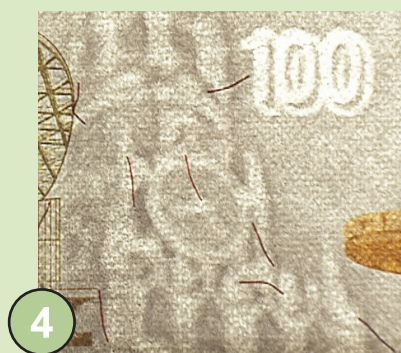

К многотонному водяному знаку, выполненному с плавными переходами от светлых участков к темным, примыкает высокосветлое число «100» с контрастными темными фрагментами.

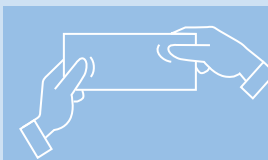

НА ОЩУПЬ

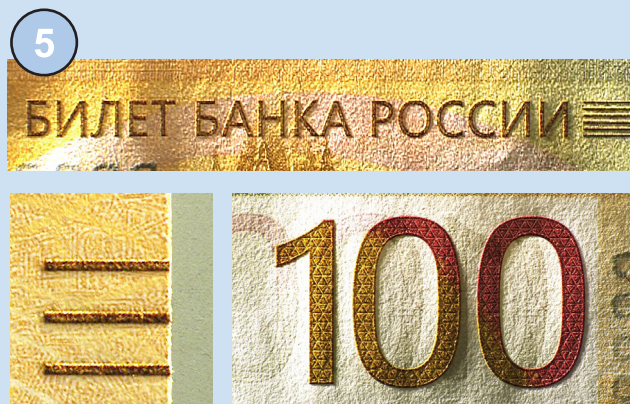

Текст «Билет Банка России», штрихи по краям банкноты и число «100» имеют повышенный рельеф.



ПРИ УВЕЛИЧЕНИИ

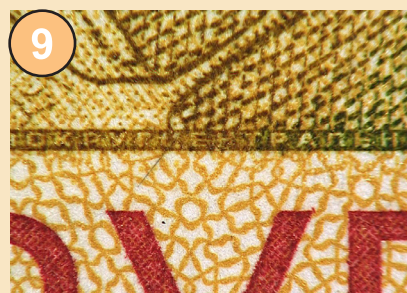
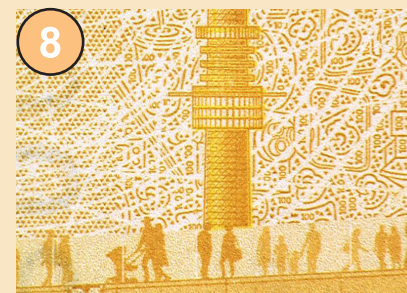
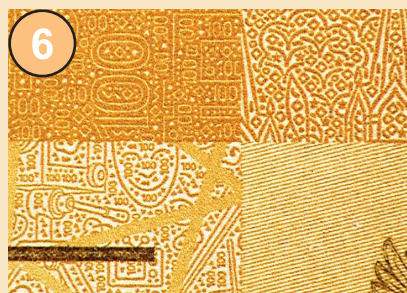

Часть фрагментов изображения содержит надписи и мелкие графические элементы, включая изображения часовни, шлема и щита древнерусского воина, подковы, самовара, пряника, колосьев, числа «100» и телевизионного оборудования.

